

N=9597350

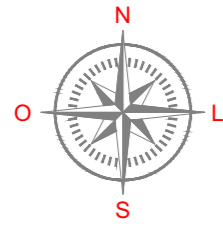

PLANTA DE SITUAÇÃO:

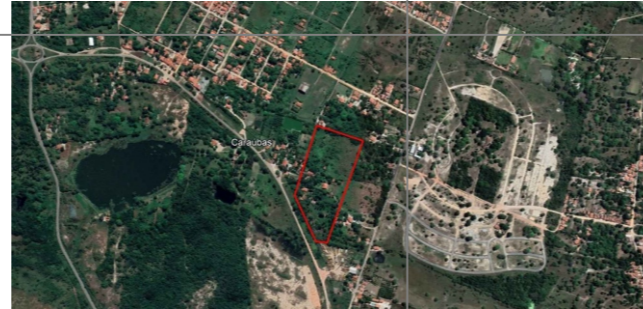

N=9597000

Área
71.862,04 m²
7,1862 ha

N=9596650

E=521150

E=521500

A3 = (420 X 297)

PLANTA DO IMÓVEL GEORREFERENCIADO

Folha:
Única

Assunto: LEVANTAMENTO TOPOGRÁFICO PARA FINS DE RETIFICAÇÃO ADMINISTRATIVA DO IMÓVEL DE MATRÍCULA Nº 10.485

Local: AV. JOÃO NELSON FONTELES - LOCALIDADE PITOMBEIRA - DISTRITO DE CATUANA

Proprietário: JOSÉ URBANO PINHEIRO LANDIM E SUA ESPOSA MARIA EUZENIR FONTELES PINHEIRO LANDIM

Ass.: _____

Município(s): CAUCAIA

Estado UF: CE

Área Total: 7,1862 ha ou 71.862,04 m²

Perímetro: 1.159,52 m

Data: OUTUBRO / 2021

Escala: 1/3.500

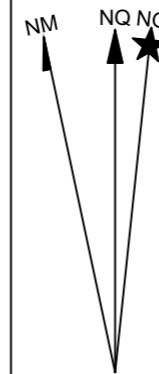

PROJEÇÃO UNIVERSAL TRANSVERSA
DE MERCATOR - UTM
SGR: SIRGAS 2000
MC: 39° W

VÉRTICE: BASE
Lat: 3°38'51,14968" S
Long: 38°48'13,25253" W
K: 0.99960588
CM: -0°00'44,9625"
Declinação Magnética de: -21°17'01"
na data: 19/08/15
com variação anual de: 0°01'23"

Roteiro Perimetrico

De	Para	Coord. E(X)	Coord. N(Y)	Ang. Int.	Distância
V0=0	V1	521.048.7302	9.596.873.7184	120°13'06"	201,02 m
V1	V2	521.075.6384	9.596.958.4291	137°39'24"	88,88 m
V2	V3	521.106.4348	9.597.055.3805	180°00'00"	101,73 m
V3	V4	521.136.4944	9.597.150.0123	180°00'00"	99,29 m
V4	V5	521.322.2250	9.597.089.2711	88°30'45"	195,41 m
V5	V6	521.271.0959	9.596.944.3910	88°40'17"	153,64 m
V6	V7	521.230.3060	9.596.832.8711	179°20'52"	118,75 m
V7	V8	521.192.0100	9.596.726.0080	180°22'29"	113,52 m
V8	V9	521.178.2659	9.596.686.7434	180°25'26"	41,60 m
V9	V0=0	521.132.7980	9.596.681.1193	103°47'41"	45,68 m

Área: 71.862,04 m²
Área: 7,1862 ha
Perímetro: 1.159,52 m

Resp. Téc.:

ANTONIO CARLOS RODRIGUES LIMA
TÉCNICO EM AGRIMENSURA / GEOMENSOR
CFT / CRT 02: RNP Nº 93379170330
CREDENCIAMENTO INCRA: THAL

ASSINATURAS DOS CONFINANTES:

CLEANTO ANCILON A. PEREIRA
CPF:

LUIZ GONZAGA ROCHA GOES
CPF:

RAIMUNDO INÁCIO DE OLIVEIRA
CPF:

PEDRO PAULO ARAÚJO SANTOS
CPF:

CORDEIRO REMOÇÕES
E TRANSPORTES LTDA
CNPJ:

RAIMUNDA ALVES DO AMARAL
CPF:

JOÃO ALVES DA ROCHA
CPF: